

Musée de Gaspville

9 rue Vaubenard 14000 Gaspville

Contacts prioritaires

Nom	Fonction	Téléphone
Joanna de VILLEGASP	Directrice	06.88.44.78.96
Violette COLLECTE	Chargée des collections	07.10.15.78.95
Bertrand TECHNICITE	Responsable technique	06.12.16.88.45
Madame ou Monsieur Astreinte	Personnel d'astreinte	07.16.17.18.19

Informations accès

Portail côté parc	Largeur : 3 m Contact gardien Région : 06.16.17.18.19
Portail côté rue	Largeur : 2,5 Grille avec bip
Clés	PC sécurité

Dernière mise à jour : 3 mars 2026

PSBC

Plan de Sauvegarde des Biens Culturels



Vue façade

Sommaire





	PLANS
N°FEUILLE	LIBELLÉ
1	Plan de situation du bâtiment
2	Plan de masse
3	Plans de niveaux et plans de coupe avec zone à sauvegarder
FICHES ACTION	
4	Fiche-action : zone 1
5	Fiche-action : zone 2
6	Fiche-action : zone 3
ANNEXES	
7	Fiche de suivi PSBC
8-10	Liste des œuvres à sauvegarder

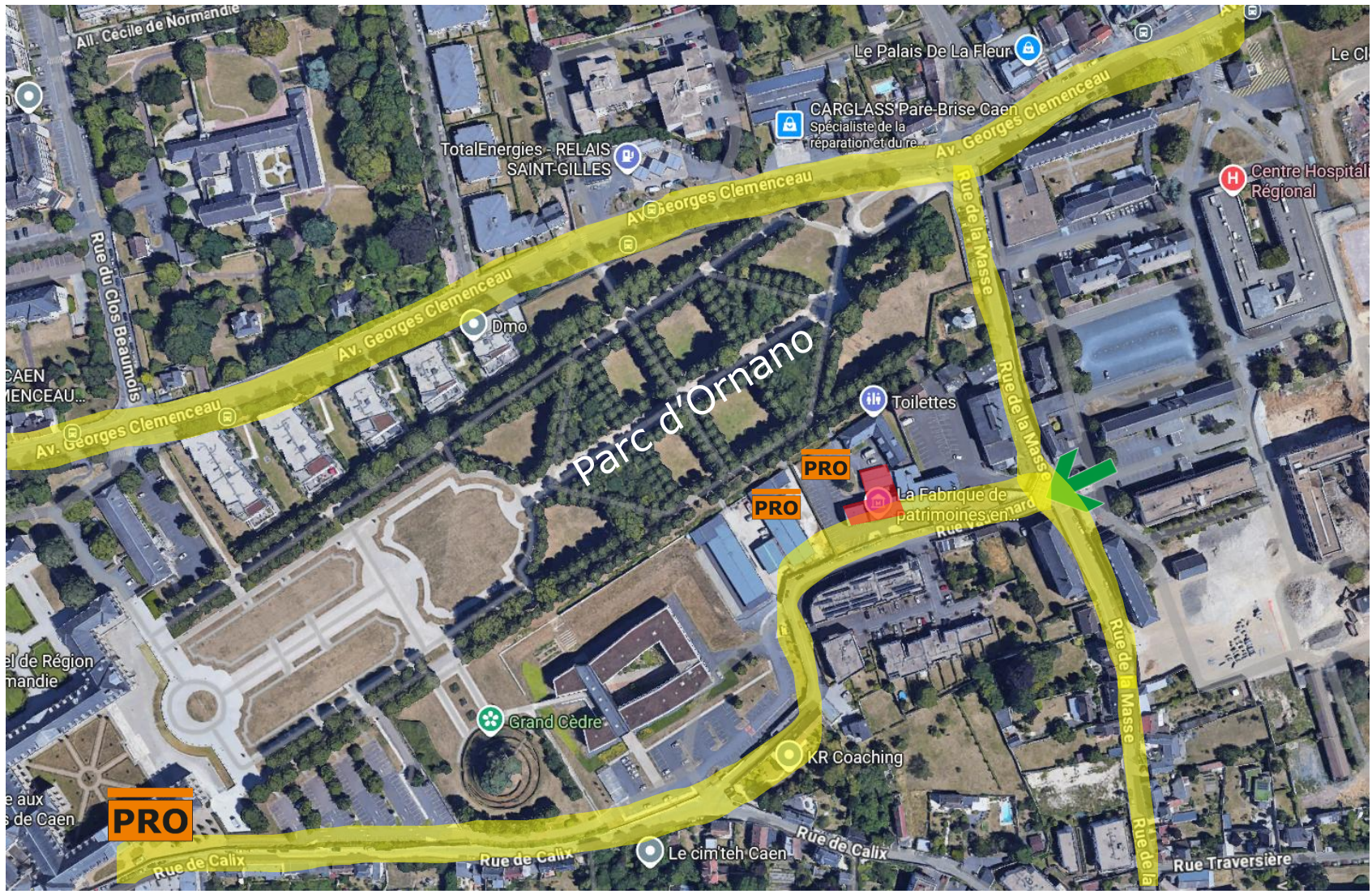

Plan de situation

9 rue vaubenard 14000 GASPVILLE



-  Point de Rassemblement des Œuvres
-  Musée
-  Axes routiers principaux
-  Accès

50 m



Plan de masse

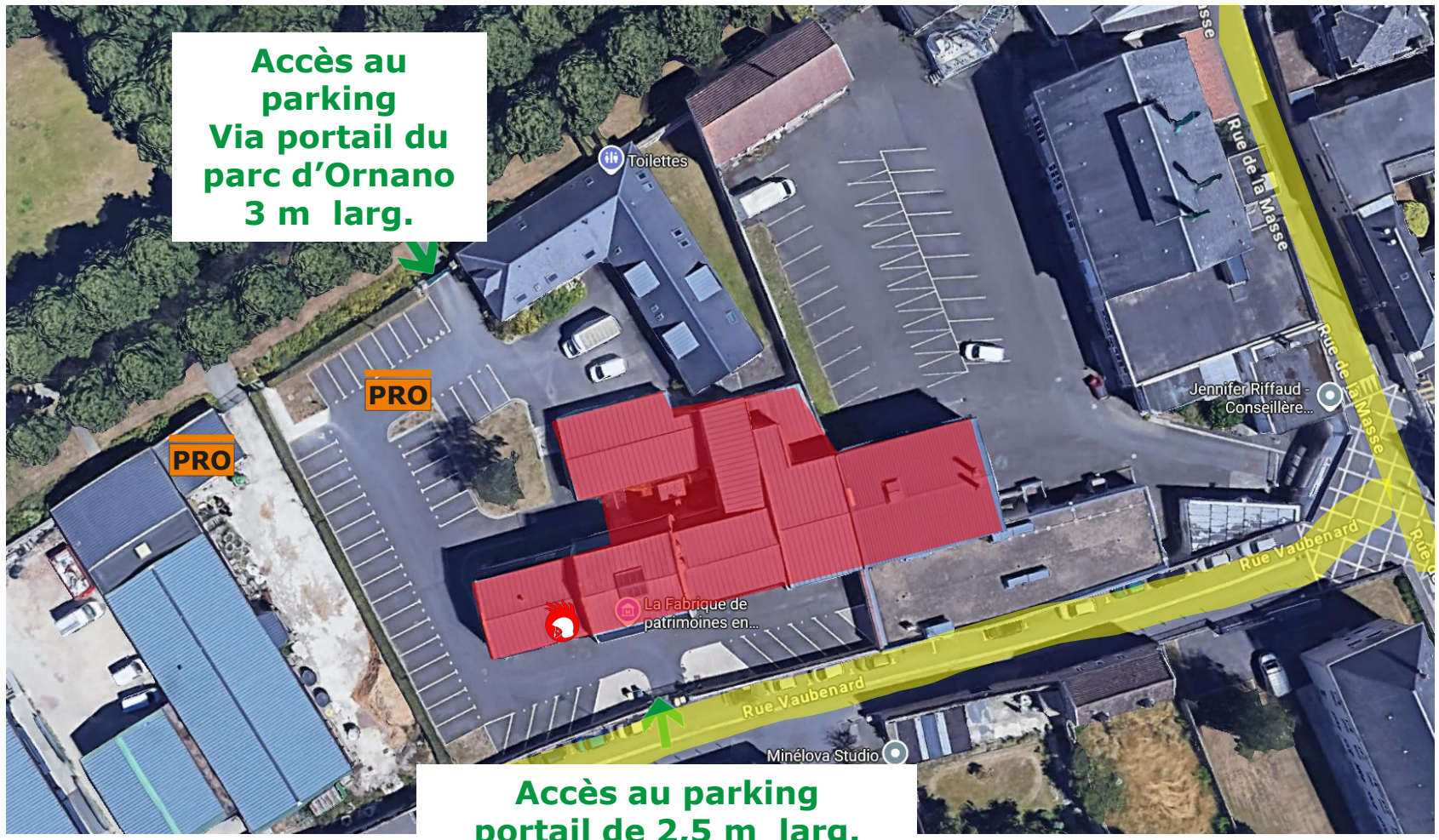

Accès au parking
Via portail du parc d'Ornano
3 m larg.

Accès au parking
portail de 2,5 m larg.

10 m

- PRO** Point de Rassemblement des Œuvres
- Musée
- PC sécurité
- Accès / sortie
- Axes routiers principaux

Plans de niveau

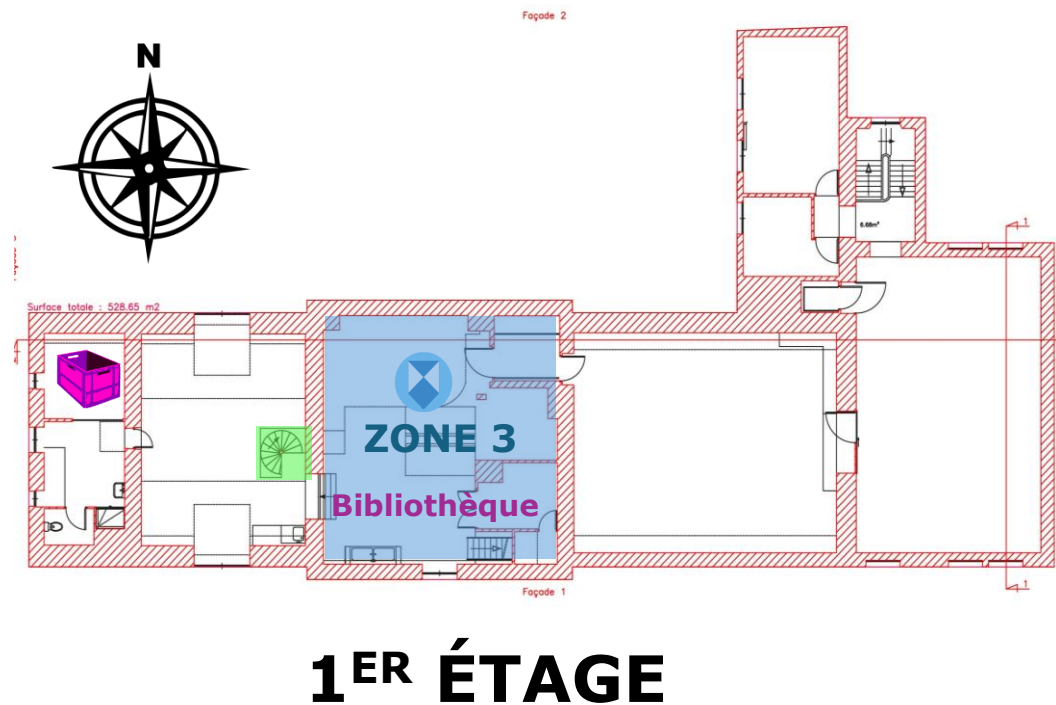
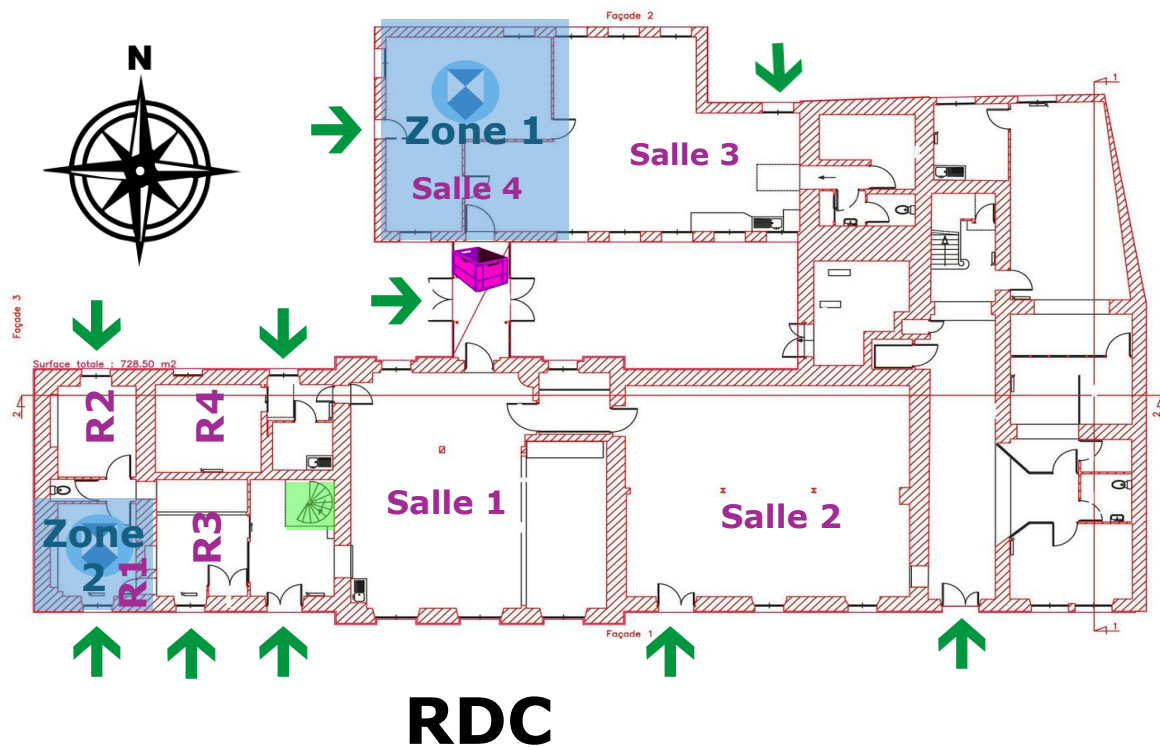



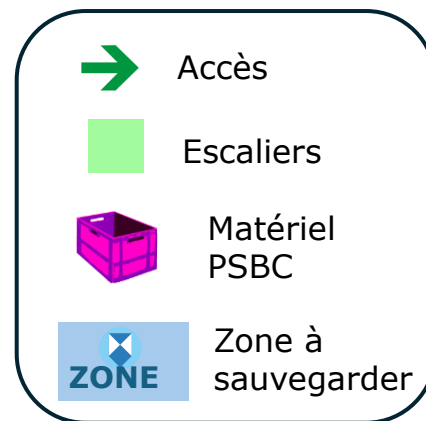
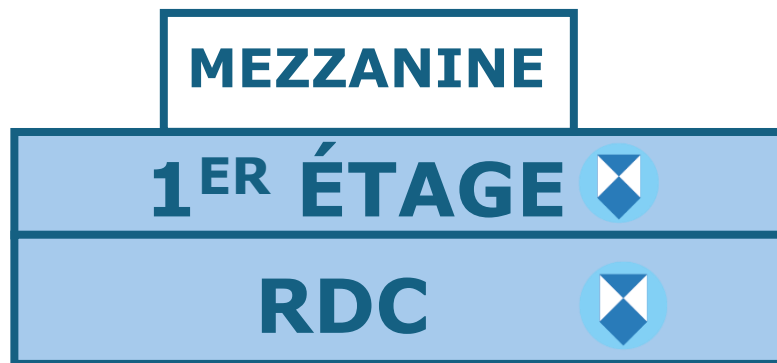

Plan de coupe



Bien de la ZONE 1

4

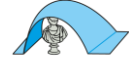
recto

Ordre	Poids	Taille en cm	Personnel	Outils	Temps Estimé
1		L : 500 H : 60			 Env. 5 min

Albatros

Réf : 2024.2.1



Bâcher sur place

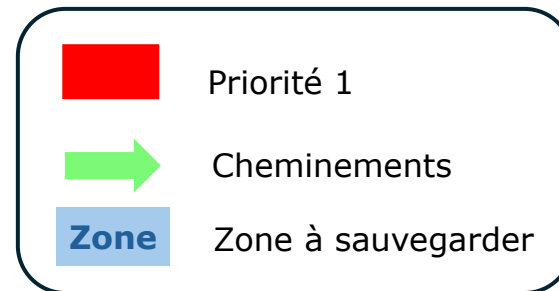
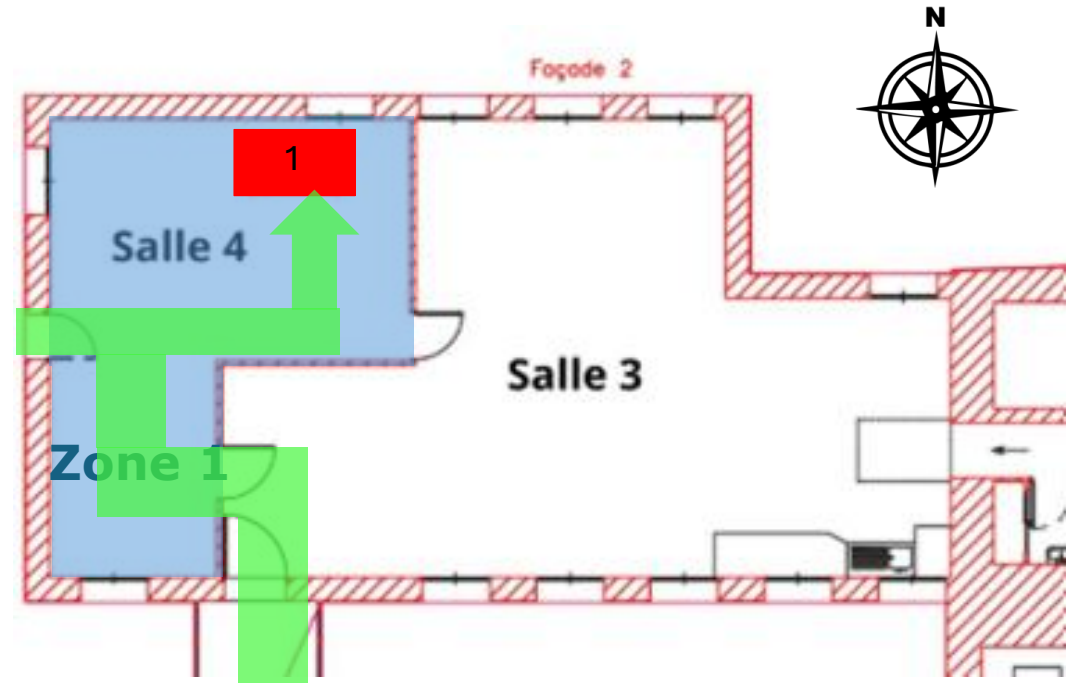

RDC

Plan d'accès à la ZONE 1

4

verso

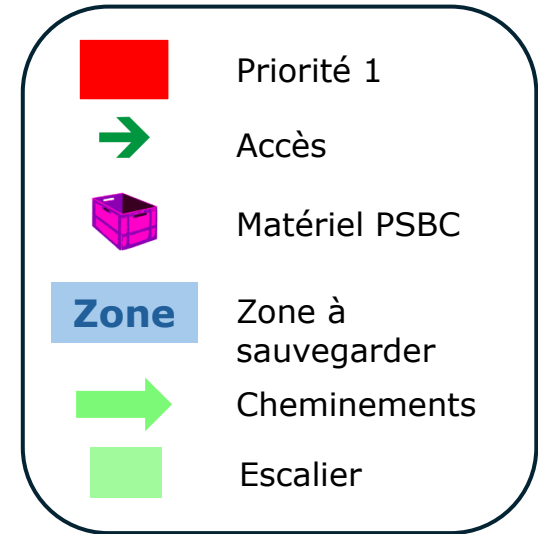
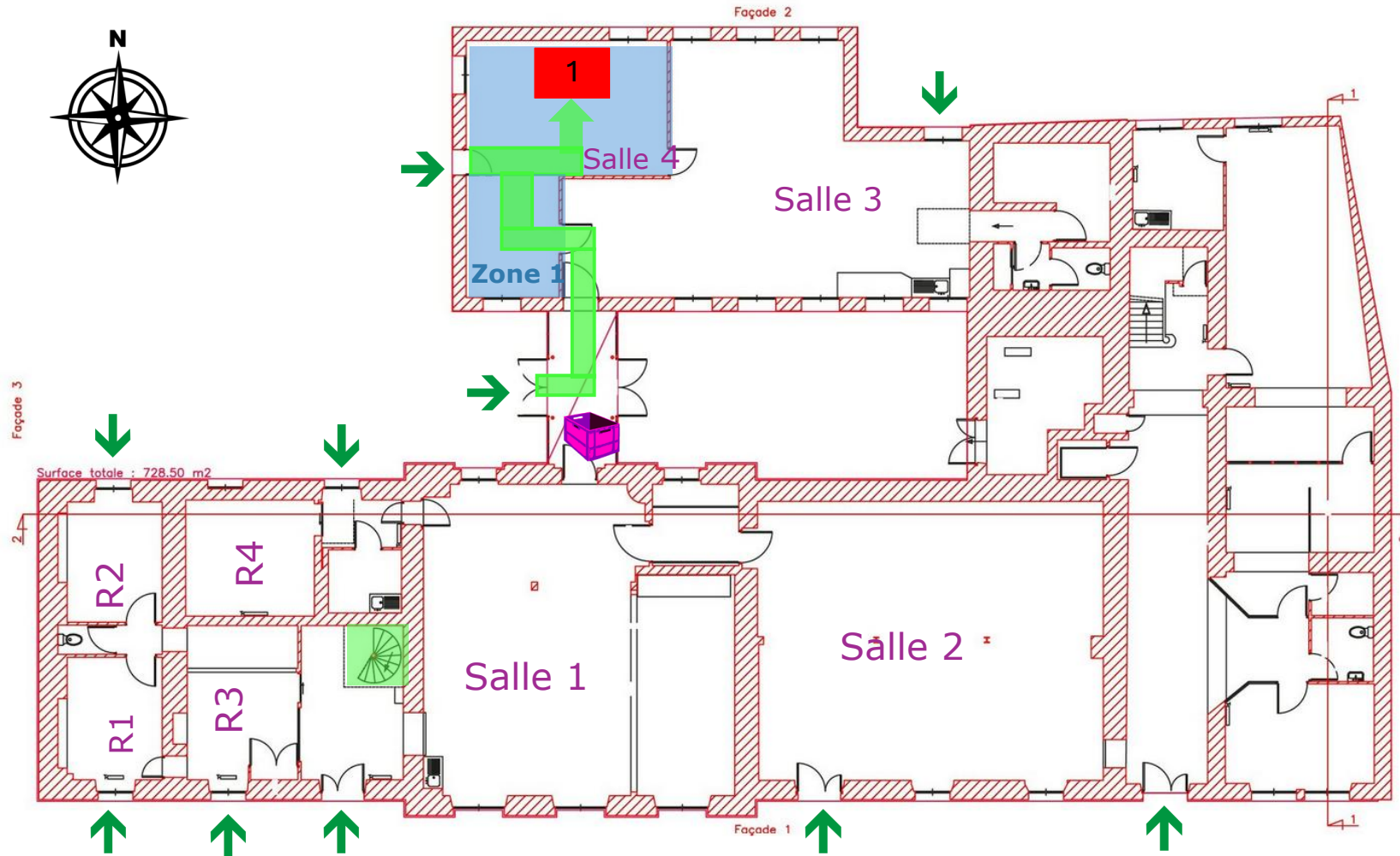







RDC



Bien de la ZONE 2

5

recto

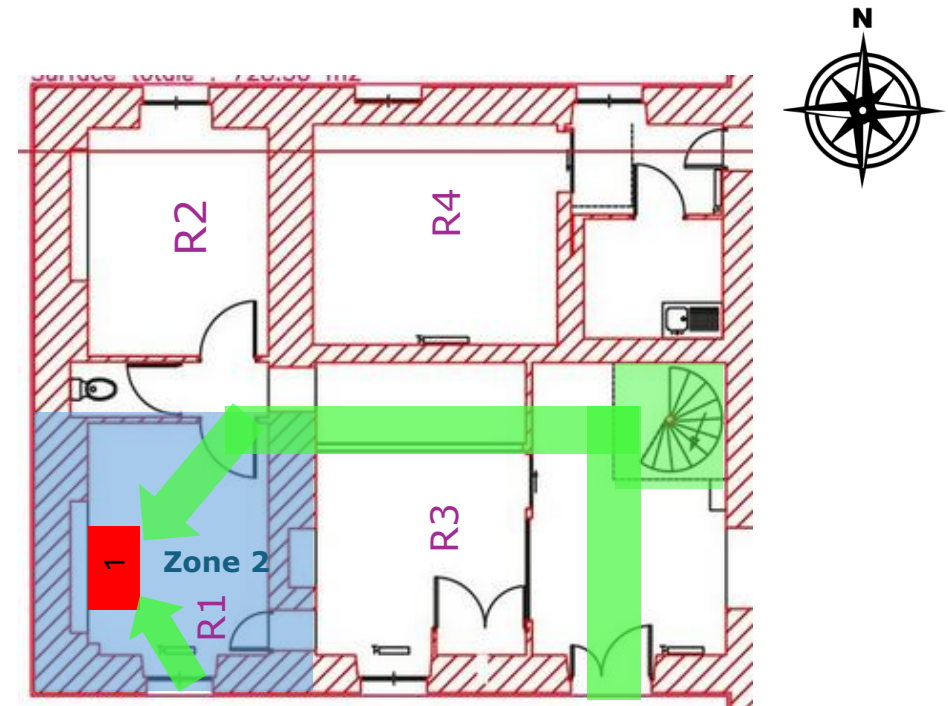
Ordre	Poids	Taille	Personnel	Outils	Temps estimé
1		L : 34 cm H : 24 cm			 Env. 2 min
Portrait de Sieur Gaspouin			Réf : 2020.9.75		
		 Évacuer			

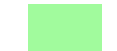

-  Priorité 1
-  Zone à sauvegarder
-  Cheminements
-  Escalier





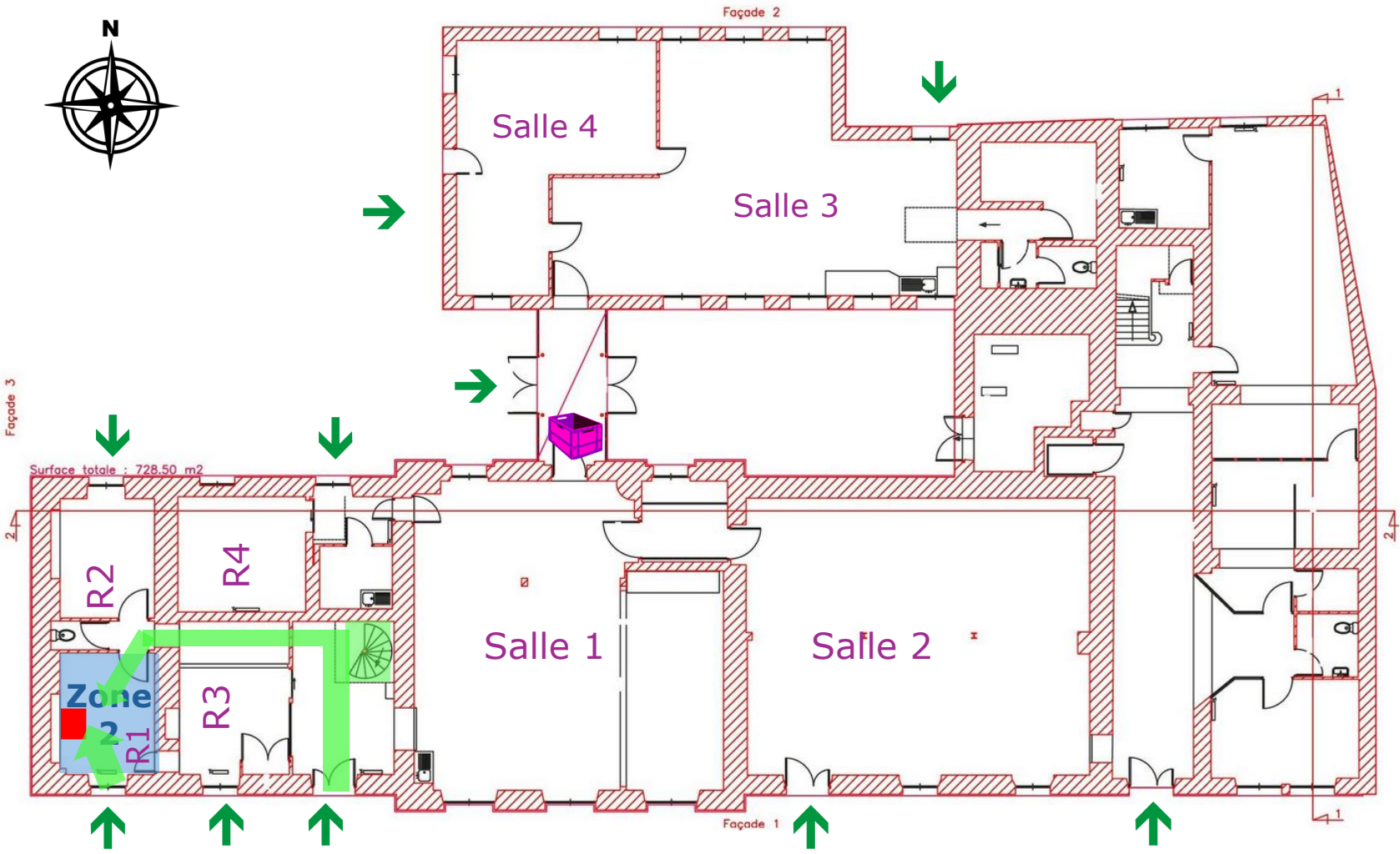

RDC







Plan d'accès à la ZONE 2



- Priorité 1
- Zone à sauvegarder
- Matériel PSBC
- Accès
- Cheminement
- Escalier

Biens de la ZONE 3

Ordre 1	Personnel	Outils	Transport	Temps estimé
				 Env. 2 min
<i>Archives de Sieur Gaspouin</i>		Réf : 9 B 4		
		 Évacuer en caisse 5 boîtes		

Ordre 2	Personnel	Outils	Transport	Temps estimé
				 Env. 2 min
<i>Ouvrages : regards sur le terroir de Gaspville</i>		Réf : GAS H 1		
		 Évacuer en caisse 3 ouvrages		

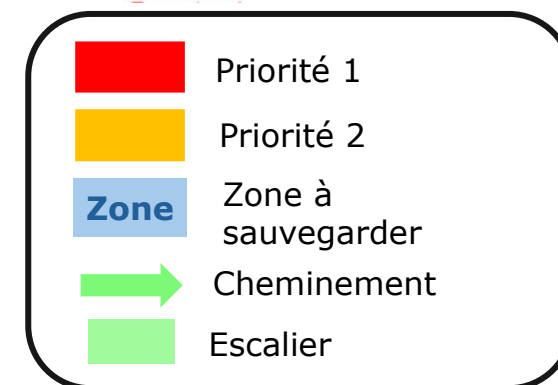
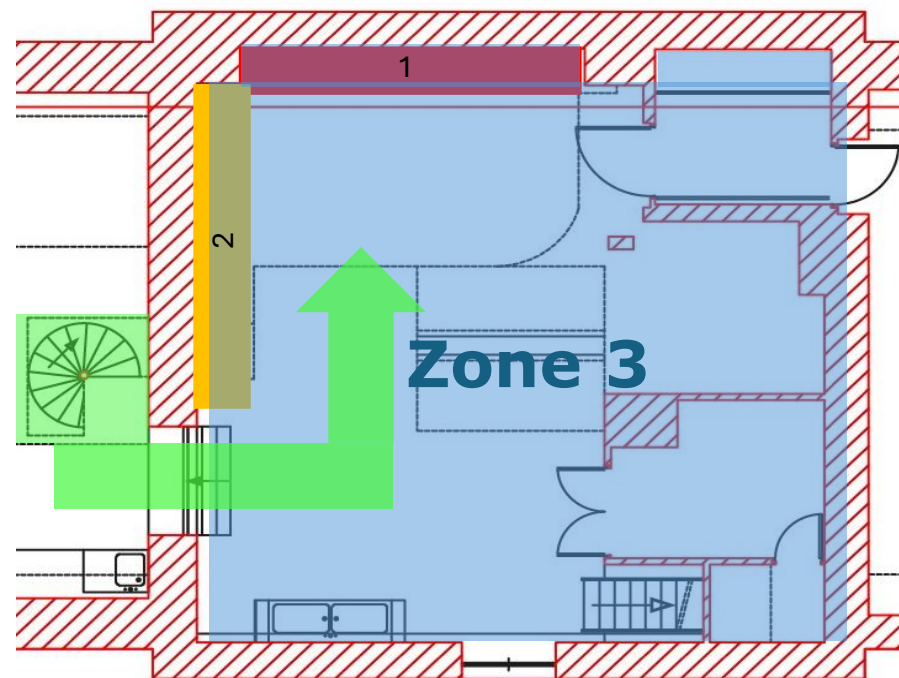

1^{er} ÉTAGE

Plan d'accès à la ZONE 3

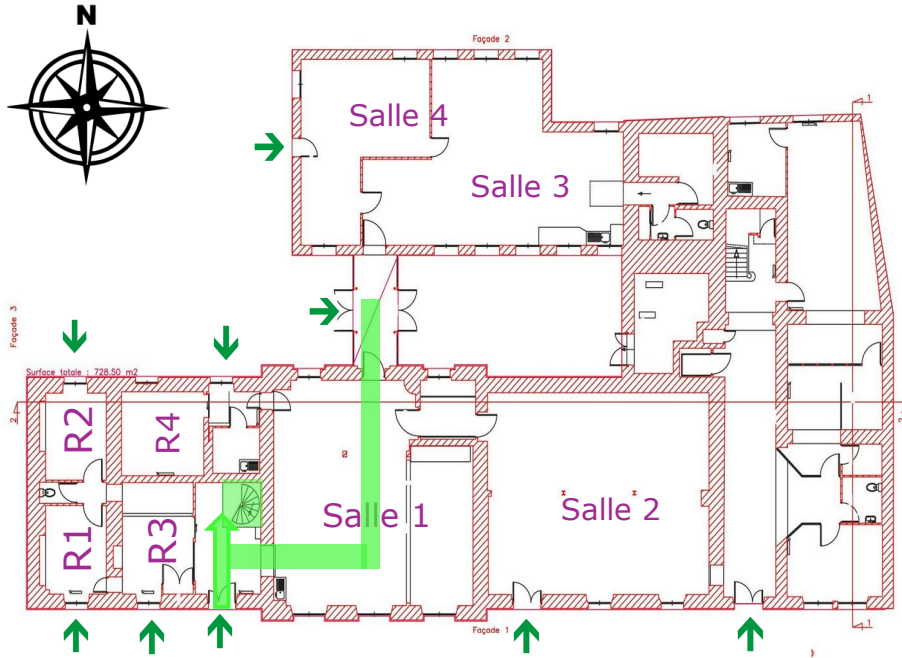

Accès via le RDC

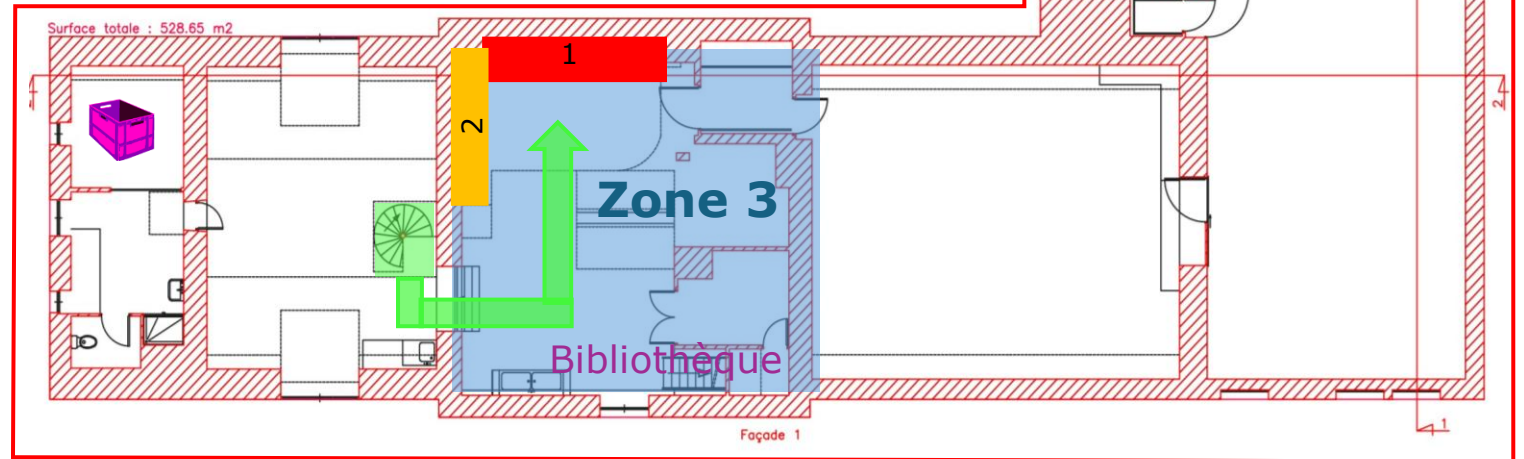
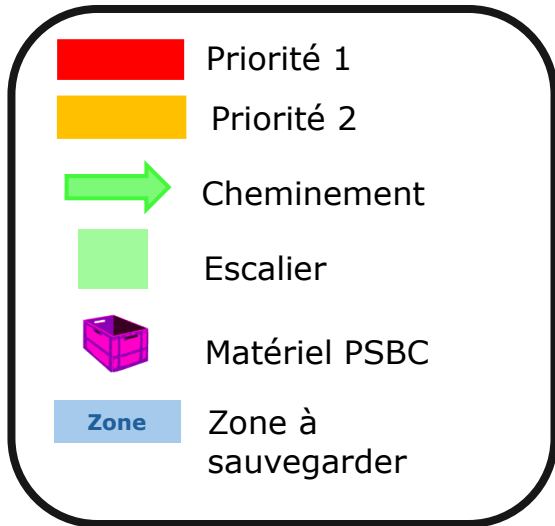

1^{er} ÉTAGE



Fiche de suivi du PSBC

7

Dates	Objet
30/06/2024	Création du PSBC
30/07/2024	Visite SDIS 14
28/11/2024	Information de l'équipe du musée (interne)
11/06/2025	Formation avec le SDIS 14 et équipe interne
09/02/2026	Mise à jour du PSBC

Liste des œuvres à sauvegarder

8

N° de zone	Visuel	Type	Nom	Référence	Priorité	Action	Arrivée au PRO	Arrivée en ZT	Observations
1		Taxidermie	Albatros	2024.2.1	1	Protection	<input type="checkbox"/>	<input type="checkbox"/>	
Nombre total des œuvres : 1 Nombre total de P1 : 1 Nombre total de P2 : 0									
2		Peinture	Portrait de Sieur Gaspouin	2021.0.154	1	Évacuation	<input type="checkbox"/>	<input type="checkbox"/>	
Nombre total des œuvres : 1 Nombre total de P1 : 0 Nombre total de P2 : 0									

Liste des œuvres à sauvegarder

N° zone	Type	Nom	Référence	Priorité	Action	Arrivée au PRO	Arrivée en ZT	Observations
3	Archives	Série de correspondances de Sieur Gaspouin	9 B 4	1	Évacuation	<input type="checkbox"/>	<input type="checkbox"/>	
3	Manuscrit	Regard sur le terroir de Gaspouin	GAS H 1	2	Évacuation	<input type="checkbox"/>	<input type="checkbox"/>	
Nombre total des œuvres : 2 Nombre total de P1 : 1 Nombre total de P2 : 1								

Liste des œuvres supplémentaires

N° zone	Type	Nom	Référence	Arrivée au PRO	Arrivée en ZT	Observations
				<input type="checkbox"/>	<input type="checkbox"/>	
				<input type="checkbox"/>	<input type="checkbox"/>	
				<input type="checkbox"/>	<input type="checkbox"/>	
				<input type="checkbox"/>	<input type="checkbox"/>	
				<input type="checkbox"/>	<input type="checkbox"/>	

Nombre total d'œuvres supplémentaires sauvegardées :