

# Musée de Gaspville

9 rue Vaubenard 14000 Gaspville



**Vue façade**

***Dernière mise à jour : 3 mars 2026***

# PSBC

**Plan de Sauvegarde des Biens Culturels**

# Sommaire

	INSTITUTION
1-2	Procédures de déclenchement du PSBC
3-4	Liste des contacts à prévenir
5	Organigramme pendant le sinistre
6-7	Liste de matériel PSBC
8-9	Zones de traitement
10-11	Liste des œuvres à sauvegarder
12	Liste des contacts généraux
13	Analyse des risques internes et externes

# Procédure de déclenchement

## Logigramme pendant temps de travail

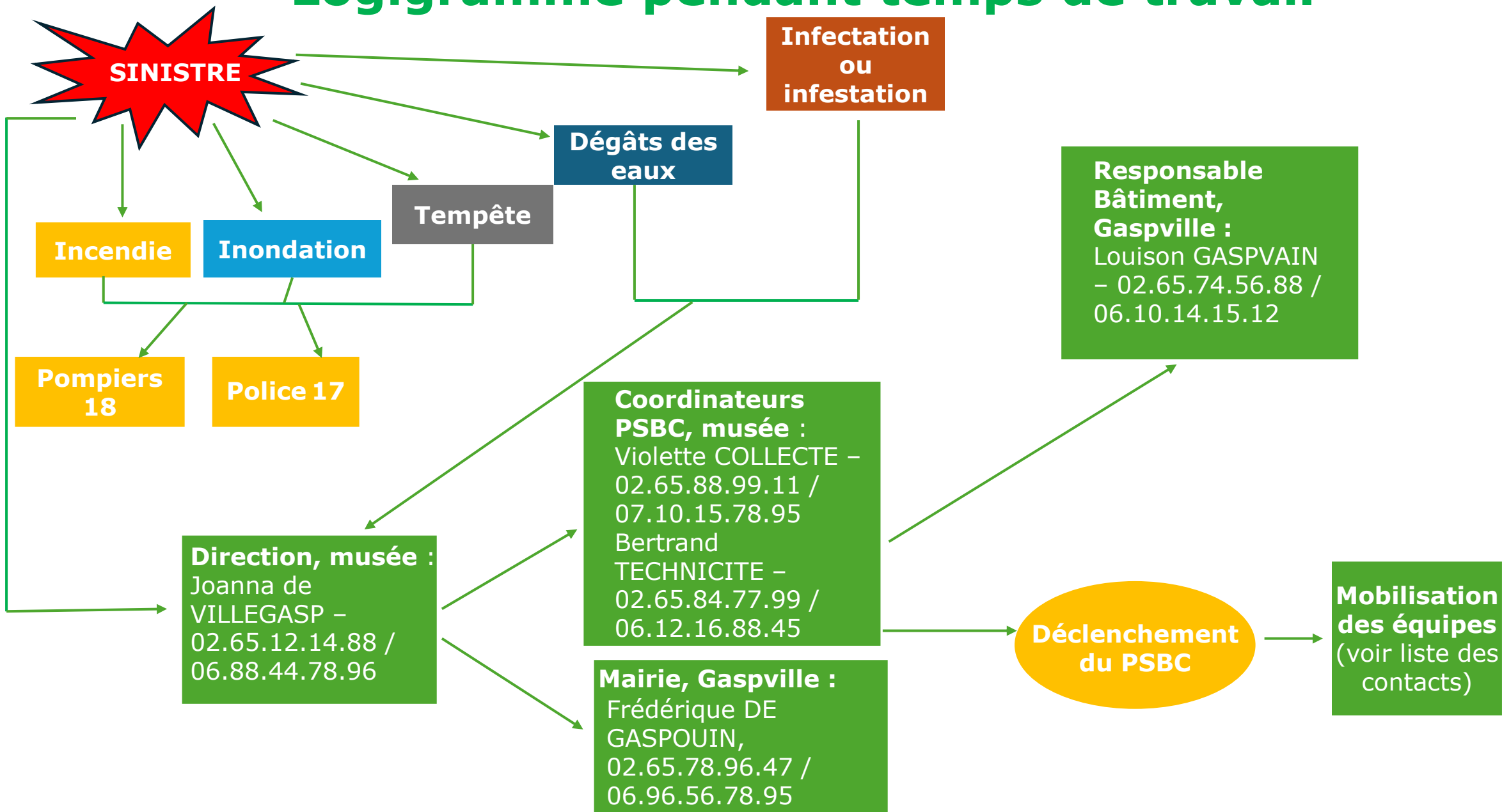

# Procédure de déclenchement Logigramme hors temps de travail

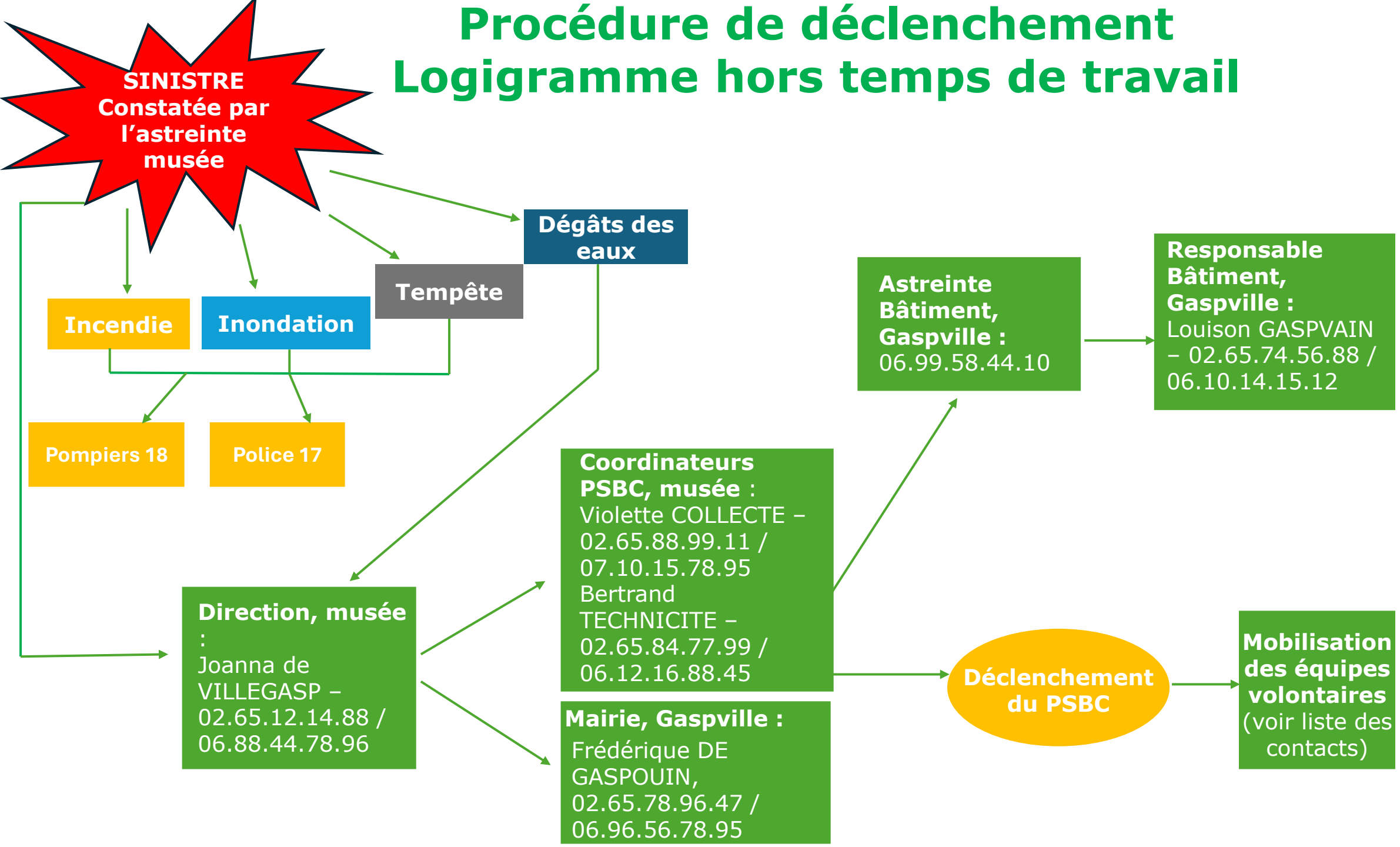

# Liste des contacts à prévenir

Ordre	Prénom NOM	Téléphone	Fonction / Spécialité	Organisme	Prévenu	Observation
1	Joanna de VILLEGASP	02.65.12.14.88 / 06.88.44.78.96	Directrice	Musée de Gaspville		
2	Bertrand TECHNICITE	02.65.84.77.99 / 06.12.16.88.45	Responsable technique / coordinateur PSBC	Musée de Gaspville		
3	Violette COLLECTE	02.65.88.99.11 / 07.10.15.78.95	Chargée des collections / coordinatrice PSBC	Musée de Gaspville		
4	Frédérique DE GASPOUIN	02.65.78.96.47 / 06.96.56.78.95	Mairesse / élu	Ville de Gaspville		
5	Astreinte Bâtiment	06.99.58.44.10	Equipe Bâtiment	Ville de Gaspville		
6	Louison GASPVAIN	02.65.74.56.88 / 06.10.14.15.12	Responsable de l'équipe bâtiment	Ville de Gaspville		
7	Amélie REGIE	07.78.79.74.75 (portable perso)	Régisseuse	Musée de Gaspville		
8	Théo DOCUMENTO	06.61.62.63.64 (portable perso)	Documentaliste	Musée de Gaspville		

# Liste des contacts à prévenir

Ordre	Prénom NOM	Téléphone	Fonction / Spécialité	Organisme	Prévenu	Observation
9	François AIMABLE	06.51.52.53.54 (portable perso)	Agent d'accueil	Musée de Gaspville		
10	Sylvain BAVARD	07.78.96.75.87	Médiateur	Musée de Gaspville		
11	Marinette PIPETTE	06.89.84.56.51	Médiatrice	Musée de Gaspville		

# Organigramme pendant la gestion du sinistre

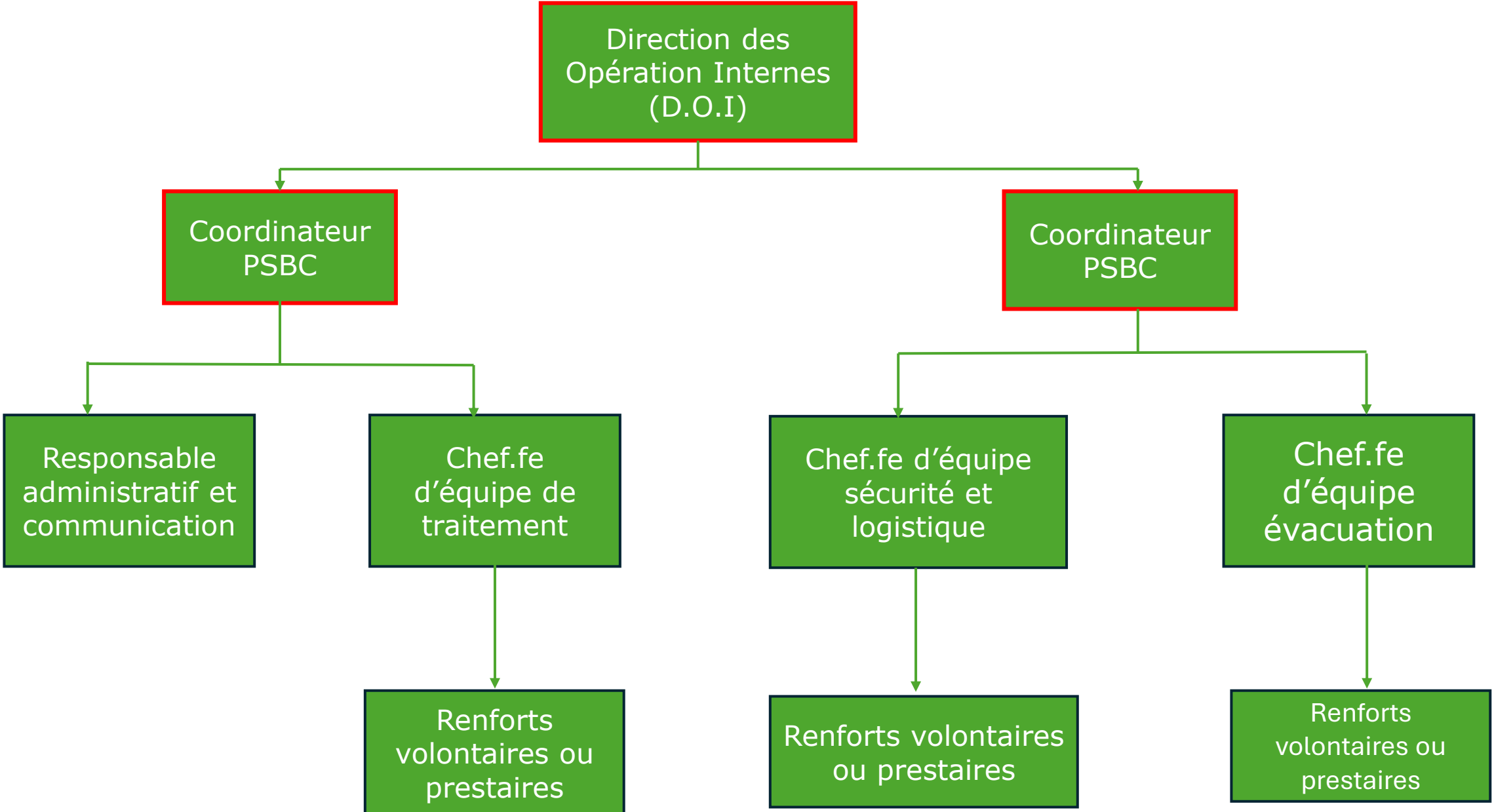

# Liste du matériel PSBC

6

Catégorie de matériel	Dénomination	Quantité	Localisation
Matériel de protection	Housse de protection	1	Caisse « Bâche » - Etagère 1 - SAS RDC
Matériel d'évacuation	Escabeau	1	SAS RDC
Matériel d'évacuation	Pince coupante	2	Caisse « matériel évacuation » - étagère 2 - SAS RDC
Matériel d'évacuation	Ventouse	2	Caisse « matériel évacuation » - étagère 2 - SAS RDC
Matériel d'évacuation	Charriot	1	SAS RDC
Equipement de Protection Individuel (EPI)	Combinaison Tivek M	5	Caisse « EPI » - étagère 3 - SAS RDC
Equipement de Protection Individuel (EPI)	Combinaison Tivek XL	5	Caisse « EPI » - étagère 3 - SAS RDC
Equipement de Protection Individuel (EPI)	Gant de manutention	10	Caisse « EPI » - étagère 3 - SAS RDC
Equipement de Protection Individuel (EPI)	Masque FFP3	30	Caisse « EPI » - étagère 3 - SAS RDC
Equipement de Protection Individuel (EPI)	Lunette de protection	20	Caisse « EPI » - étagère 3 - SAS RDC
Equipement de Protection Individuel (EPI)	Casque	10	Caisse « EPI » - étagère 3 - SAS RDC

# Liste du matériel PSBC

7

Catégorie de matériel	Dénomination	Quantité	Localisation
Matériel d'évacuation	Caisses de conservations	5	Etagère 1 – R. 1 <sup>er</sup>
Matériel d'évacuation	Charriot	1	SAS RDC
Matériel de traitement	Aspirateur micro-aspiration	1	Etagère 2 – R. 1 <sup>er</sup>
Equipement de Protection Individuel (EPI)	Blouses de protection M	5	Caisse « EPI » - étagère 2 – R. 1 <sup>er</sup>
Equipement de Protection Individuel (EPI)	Gants nitriles	100	Caisse « EPI » - étagère 2 – R. 1 <sup>er</sup>
Equipement de Protection Individuel (EPI)	Gant de manutention	10	Caisse « EPI » - étagère 3 – SAS RDC
Equipement de Protection Individuel (EPI)	Masque FFP3	30	Caisse « EPI » - étagère 3 – SAS RDC
Equipement de Protection Individuel (EPI)	Lunette de protection	20	Caisse « EPI » - étagère 3 – SAS RDC

**Réserve 1<sup>er</sup> étage**

# Zones de traitement

**Auditorium de Gaspville,**  
15 rue Clemenceau, Gaspville  
**Gisèle AUDITO**  
**06.15.78.56.98**  
Superficie : 100m<sup>2</sup>  
200 m du musée

**Entrepôt Région,** 24 rue  
de la masse, Gaspville (  
**Fabrice REGIONAL**  
**07.56.78.56.10**  
Superficie : 70m<sup>2</sup>  
50 m du musée



**Salle polyvalente,** 10 rue de  
Calix, Gaspville  
Pierre POLYVALENT,  
06.12.13.14.15  
Superficie : 120m<sup>2</sup>  
1 km du musée

**ZT** Zone de traitement  
**■** Musée

# Zones de traitement





**Entrepôt Région, 89 rue de l'oiseau, Gaspville**  
**Fabrice REGIONAL**  
**07.56.78.56.10**  
Superficie: 200m<sup>2</sup>  
2km du musée

**Réserve Museum de Gaspville,**  
**89 rue de l'oiseau, Gaspville**  
**Jean FLEURI, 02.65.14.16.10 /**  
**06.78.12.14.47**  
Superficie: 60m<sup>2</sup>  
2km du musée

**ZT** Zone de traitement  
**■** Musée

# Liste des œuvres à sauvegarder

Référence	Visuel	Type	Désignation	Dimensions	Arrivée au PRO Heure d'arrivée PRO	Arrivée en ZT Heure d'arrivée en ZT	Etat		Observation
2024.2.1		Taxidermie	Albatros	L : 500 cm H : 60 cm	<input type="checkbox"/>	<input type="checkbox"/>	<input type="checkbox"/>	Sec	
							<input type="checkbox"/>	Humide	
							<input type="checkbox"/>	Mouillé	
							<input type="checkbox"/>	Brûlé	
9 b 4		Archives	Série de correspon dances de Sieur Gaspouin		<input type="checkbox"/>	<input type="checkbox"/>	<input type="checkbox"/>	Sec	
							<input type="checkbox"/>	Humide	
							<input type="checkbox"/>	Mouillé	
							<input type="checkbox"/>	Brûlé	
GAS H 1		Manuscrits	Regard sur le terroir de Gaspouin		<input type="checkbox"/>	<input type="checkbox"/>	<input type="checkbox"/>	Sec	
							<input type="checkbox"/>	Humide	
							<input type="checkbox"/>	Mouillé	
							<input type="checkbox"/>	Brûlé	
2021.0.154		Peinture	Portrait de Sieur Gaspouin	L : 34 cm H : 24 cm	<input type="checkbox"/>	<input type="checkbox"/>	<input type="checkbox"/>	Sec	
							<input type="checkbox"/>	Humide	
							<input type="checkbox"/>	Mouillé	
							<input type="checkbox"/>	Brûlé	

# Liste des œuvres supplémentaires

Référence	Visuel	Type	Désignation	Dimensions	Arrivée au PRO Heure d'arrivée PRO	Arrivée en ZT Heure d'arrivée en ZT	Etat		Observation
					<input type="checkbox"/>	<input type="checkbox"/>	<input type="checkbox"/>	Sec	
					<input type="checkbox"/>	<input type="checkbox"/>	<input type="checkbox"/>	Humide	
					<input type="checkbox"/>	<input type="checkbox"/>	<input type="checkbox"/>	Mouillé	
					<input type="checkbox"/>	<input type="checkbox"/>	<input type="checkbox"/>	Brûlé	
					<input type="checkbox"/>	<input type="checkbox"/>	<input type="checkbox"/>	Sec	
					<input type="checkbox"/>	<input type="checkbox"/>	<input type="checkbox"/>	Humide	
					<input type="checkbox"/>	<input type="checkbox"/>	<input type="checkbox"/>	Mouillé	
					<input type="checkbox"/>	<input type="checkbox"/>	<input type="checkbox"/>	Brûlé	
					<input type="checkbox"/>	<input type="checkbox"/>	<input type="checkbox"/>	Sec	
					<input type="checkbox"/>	<input type="checkbox"/>	<input type="checkbox"/>	Humide	
					<input type="checkbox"/>	<input type="checkbox"/>	<input type="checkbox"/>	Mouillé	
					<input type="checkbox"/>	<input type="checkbox"/>	<input type="checkbox"/>	Brûlé	

# Liste des contacts généraux

Prénom NOM	Téléphone	Fonction / Spécialité	Organisme	Prévenu	Observation
Chantal DRAC	02.45.78.10.56	Conseillère DRAC	DRAC		
Jean FLEURI	02.65.14.16.10 / 06.78.12.14.47	Directeur	Museum d'histoire naturelle de Gaspville		
Lise GILBERT	02 31 53 44 88 / 06 88 39 84 04	Chargée de missions GASP	GASP / Fabrique de patrimoines en Normandie		
Guillaume DEBOUT	02 31 53 44 94 / 06 47 59 84 61	Chef du LABO	GASP / Fabrique de patrimoines en Normandie		
Service de Réponse à l'Urgence	09 80 80 15 15	Réponse à l'urgence	Bouclier Bleu France		
Jean-Marc RESTAURATEUR	02.65.74.56.88	Restaurateur peintures	JM Restauration		
Huguette ASSOCIATION	07.78.79.74.75 (portable perso)	Présidente	Association des amis du musée de Gaspville		

# Analyse des risques internes et externes

Dangers	Risques	Mesures existantes
Gaspvilette (fleuve)	Inondation	Pompe à eaux
Véhicules à batterie électrique garée à proximité du parking du musée	Incendie	Portes et murs coupes-feux
Toiture ancienne	Dégât des eaux et développement de moisissures dans la bibliothèque	Veille régulière sur les collections et la bibliothèque ; contrôle du climat
Projecteurs en salles d'exposition	Incendie	Eteindre en dehors des horaires d'ouverture du musée